

Wanderfreunde Bad Salzuflen e.V.

Postfach 1873 • 32070 Bad Salzuflen
www.wanderfreunde-bad-salzuflen.de
post@wanderfreunde-bad-salzuflen.de

Mitglied im



Heinz Schalk - Ehrenvors. • Tel. 05222 - 50 257

Dietlind Löhnert - 1. Vors. • Tel. 05222 - 98 37 947

Ilse Beckmann - 2. Vors. • Tel. 05222 - 31 15

Inge Ghelleri - Finanzen • Tel. 05221 - 38 26 648

Den Jahresbeitrag in Höhe von 10,- € je Mitglied
bitte bis Ende Juni 2022 überweisen
Sparkasse Lemgo

IBAN: DE75 4825 0110 0000 9794 92

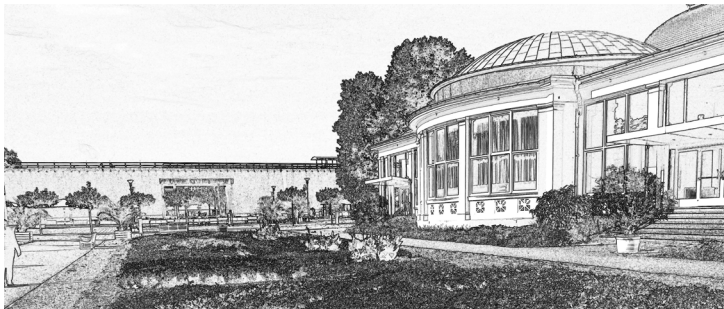

Wanderplan 2022

Wanderfreunde Bad Salzuflen e.V.

nennt sich seit 26. Oktober 1981 der eingetragene Verein. Hervorgegangen aus der 1934 gebildeten Wandergruppe im 1876 gegründeten Heimat- und Verschönerungsverein.

Mitglied des Vereins kann werden, wer sich fürs Wandern interessiert und Beitrag zahlt.

Jede Person kann an den Wanderungen teilnehmen. Es gilt, sowohl die Liebe zur Heimat zu wecken und zu pflegen, als auch die Schönheit der Natur zu erleben.

Anregungen und Vorschläge sowie Hinweise auf wahrgenommene Missstände (z.B. Zerstörung von Bänken, Wegschildern, Anpflanzungen usw.) bitten wir dem Vorstand zu melden. Für Unfälle bei den Wanderungen oder Fahrten haften Teilnehmende selbst. Das gilt auch für von Teilnehmenden verursachte Schäden. Der Verein haftet nicht.

Tageswanderungen: Die Anfahrt zum Start der Wanderung erfolgt mit eigenem PKW. Bei den Touren mit der Bahn werden die Kosten der Fahrkarten mit den Teilnehmern abgerechnet. Beginn der Wanderungen, wenn nicht anders bekannt gegeben, 10:00 Uhr am Treffpunkt.

Anmeldungen: bei den Wanderführenden oder per E-Mail an: post@wanderfreunde-bad-salzuflen.de

Halbtagswanderungen:

jeden Mittwoch ab Eingang Kurgastzentrum 14:00 Uhr.

Montagsradeln:

in der Zeit April - Oktober treffen sich Interessierte ohne Voranmeldung jeweils montags um 15:30 Uhr am Bahnhof zu einer Radeltour von etwa 25 km.

Wir sind aktiv und machen mit beim Deutschen Wanderabzeichen!
Alle unsere Wanderungen werden auf Wunsch im **Wander - Fitness - Pass** bestätigt!



Wanderungen 2022

- 01.01. **Neujahrswanderung**
M. Pelz / H. Speckmann • 05222 - 36 92 95
- 06.02. **Grünkohlwanderung**
Dietlind Löhnert • 05222 - 98 37 947
- 26.02. **Jahreshauptversammlung**
- 06.03. Rundweg Nieheimer Kunstpfad
Elke Peter • 0151 - 28 21 24 64
- 03.04. Rundweg Aussicht nach Hüllhorst
Jürgen Rosin • 05222 - 80 75 919
- 01.05. Rundweg Kloster Möllenbeck
Margrit Neuhaus • 05222 - 12 44 3
- 12.06. Rundweg Detmold Heiligenkirchen
Horst Neuhaus • 05222 - 12 44 3
- 03.07. Streckenweg Sandebeck nach Altenbeken
Dietlind Löhnert • 05222 - 98 37 947
- 07.08. Streckenweg Altenhagen Weser Lutterweg
Christian Duda • 0521 - 33 14 82
- 04.09. Rundweg Lohmannshof - Apfelallee
Jürgen Rosin • 05222 - 80 75 919
- 02.10. Rundweg Berlebeck - Externsteine
Heike Gellhaus • 05222 - 80 64 72
- 06.11. Rundweg Wildpark Diedrichsburg
Elke Peter • 0151 - 28 21 24 64
- 20.11. **Pickertwanderung**
Dietlind Löhnert • 05222 - 98 37 947
- 04.12. Adventswanderung
Dietlind Löhnert • 05222 - 98 37 947
- 10.12. **Jahresabschlussfeier**